

IMPLANTAÇÃO - PLANTA SATÉLITE

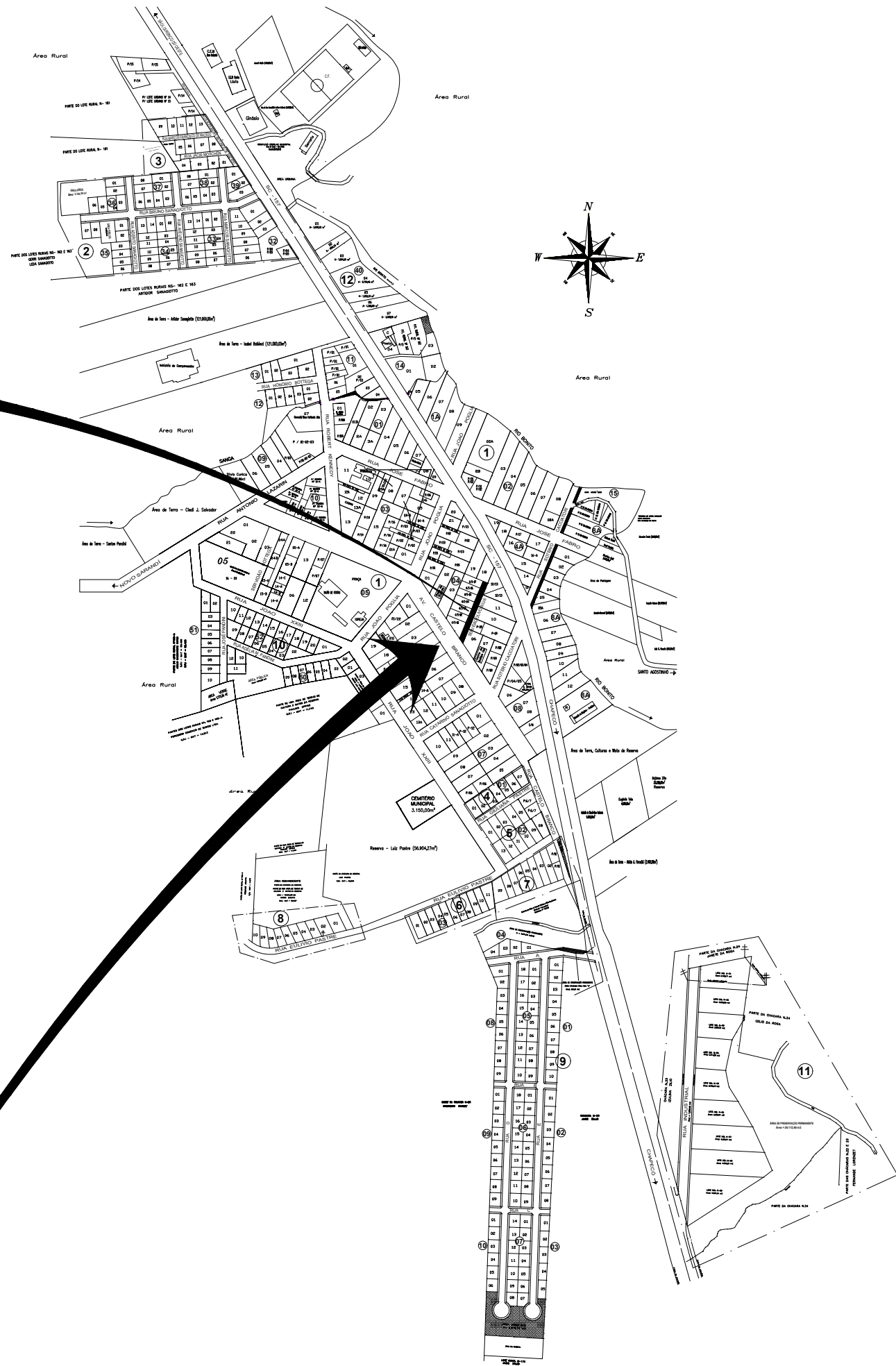

MAPA URBANO DE NOVO HORIZONTE



IMPLANTAÇÃO - MAPA DE SITUAÇÃO
ESCALA VISUAL

APROVAÇÃO/CARIMBO:	
<div>AMNOROESTE</div> <div>ASSOCIAÇÃO DOS MUNICÍPIOS DO NOROESTE DE SANTA CATARINA</div>	
PROJETO:	ARQUITETÔNICO
OBRA:	PAVIMENTAÇÃO ASFÁLTICA SOBRE PEDRAS IRREGULARES SERVIDÃO OLIVO SILVA
ENDEREÇO:	SERVIDÃO OLIVO SILVA CENTRO - NOVO HORIZONTE-SC
PROPRIETÁRIO:	PREFEITURA MUNICIPAL DE NOVO HORIZONTE - SC <small>CNPJ 95.990.115/0001-87</small>
RESPONSÁVEL TÉCNICO:	Engº Civil Amarildo M. Ribeiro - CREA-SC 156004-7
RESPONSÁVEL TÉCNICO:	Engº Civil Jean C. Tortelli - CREA-SC 182379-4
RESPONSÁVEL TÉCNICO:	Engº Eletricista Charlan Smaniotto Luzzatto - CREA-SC 127695-8
DESENHO CAD:	Eliveltro Jesus Passini - CFT-01901295907 Jaison R. dos Santos - CREA SC 178513-5
DESCRIÇÃO	IMPLANTAÇÃO - MAPA DE SITUAÇÃO
PRANCHA: ARQ.- 02/02	
ÁREA TOTAL:	651,54m²
ESCALA:	INDICADA
CONTATO:	E-MAIL: amnoroeste@amnoroeste.org.br - TEL: (49)3344-1991