

LEGENDA

- ORIGEM DA MODULAÇÃO.
- SOLEIRA EM GRANITO DIMENSÕES CONFORME PROJETO
- PEITORIL EM GRANITO DIMENSÕES CONFORME PROJETO
- REVESTIMENTO CERÂMICO H=200CM NAS PAREDES INTERNAS COM PLACAS TIPO ESMALTADA EXTRA DE DIMENSÕES 33x60CM
- PISO / PORCELANATO C/ IMPERMEABILIZAÇÃO (OBSERVAR ORIENTAÇÕES DO FABRICANTE PARA JUNTAS DE ASSENTAMENTO) E REJUNTE ARGAMASSA EPOXI COR BRANCO. TRATAMENTO DE RALOS COM MATERIAL FLEXÍVEL, CORDÃO COMPRESSÍVEL, TELA ESTRUTURADA E DUAS DEMÃOS ANTERIOR A APLICAÇÃO EM TODA ÁREA.
- EXECUÇÃO DE PISO COM TACOS DE MADEIRA 7x21CM, FIXADO COM COLA BASE DE PVA - ÁREA = 100,00m² "VER DETALHE PINTURA DA QUADRA"
- PISO DE GRANITINA, FEITO POR UMA MISTURA DE MASSA DE CIMENTO COMBINADA COM ÁGUA, AREIA E ALGUNS PEDAÇOS DE PEDRAS, COMO POR EXEMPLO MÁRMORE, GRANITO, QUARTZO, CALCÁRIO, ENTRE OUTRAS SEMELHANTES.
- PAVIMENTAÇÃO EM PEDRAS IRREGULARES A EXECUTAR

IMPLANTAÇÃO PAVTO TÉRREO - PLANTA PAGINAÇÃO DE PISOS
Escala: 1/1100

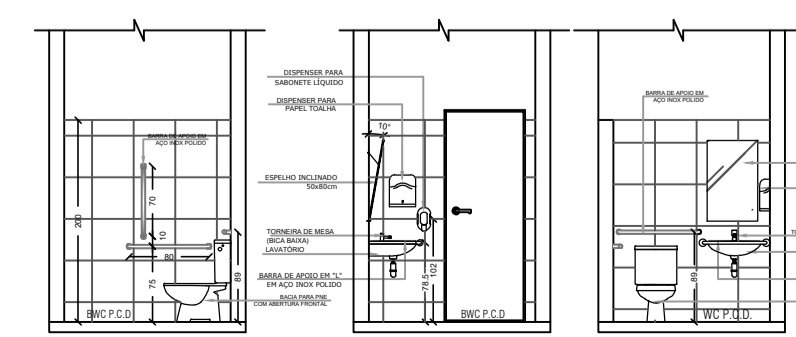
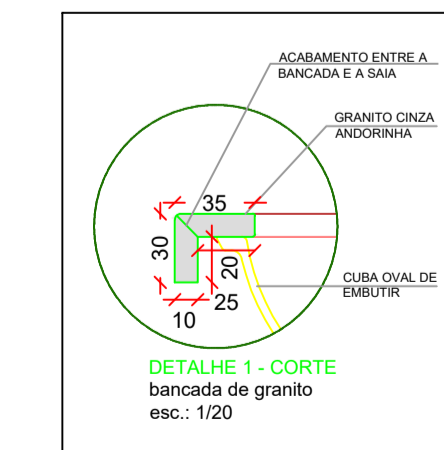
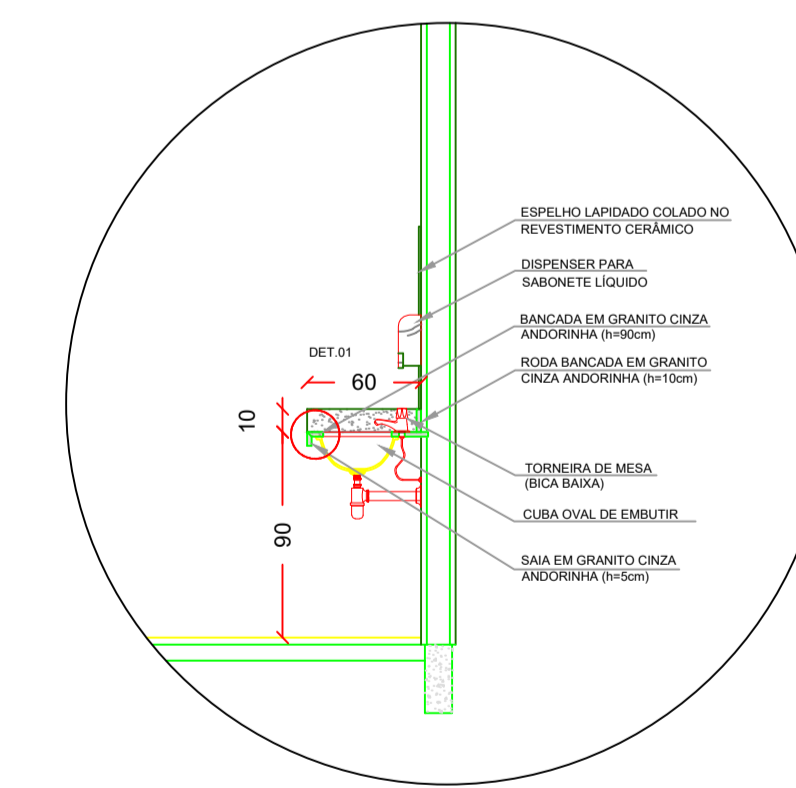
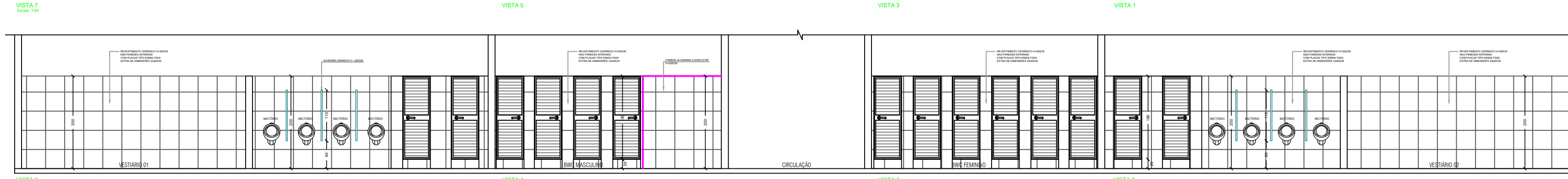
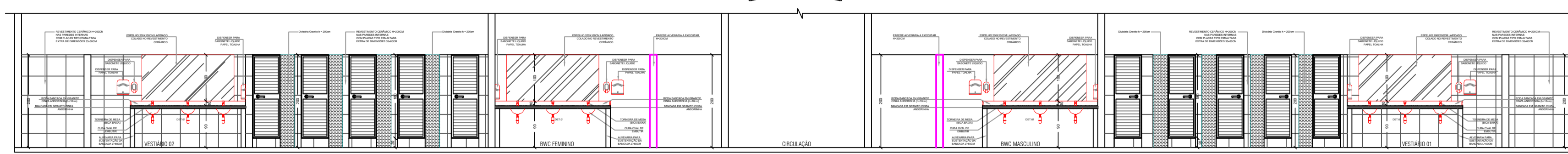
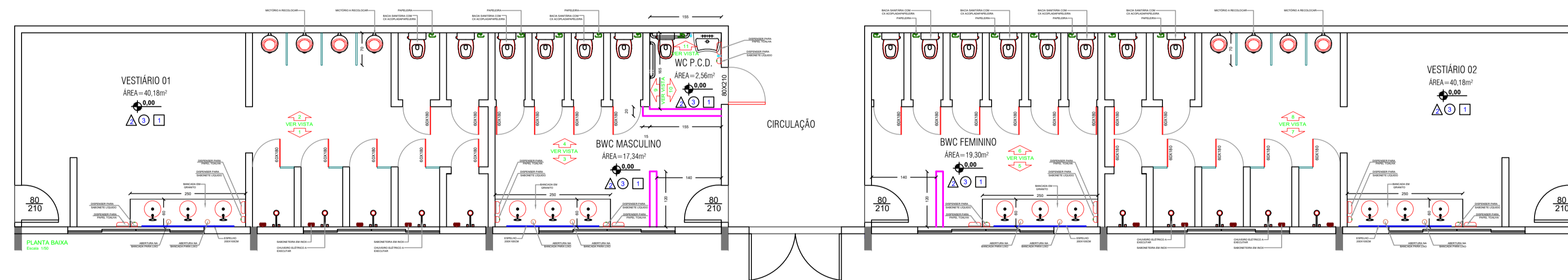

APROVAÇÃO/CARIMBO:



PROJETO: **ARQUITETÔNICO**

OBRA: **REFORMA GINÁSIO MUNICIPAL**

ENDEREÇO: ROD. SC 157 - CENTRO NOVO HORIZONTE-SC

PROPRIETÁRIO: PREFEITURA MUNICIPAL DE NOVO HORIZONTE - SC
CNPJ 95.990.115/0001-67

RESPONSÁVEL TÉCNICO: Engº Civil Amarildo M. Ribeiro - CREA-SC 156004-7

RESPONSÁVEL TÉCNICO: Engº Civil Jean C. Tortelli - CREA-SC 182379-4

RESPONSÁVEL TÉCNICO: Engº Eletricista Charlan Smaniotto Luzzatto - CREA-SC 127695-8

DESENHO CAD: Eiveltro Jesus Passini - CREA-SC 084559-7
Jaison R. dos Santos - CREA-SC 178513-5

DESCRIÇÃO: IMPLANTAÇÃO PAVTO TÉRREO - PLANTA PAGINAÇÃO DE PISOS
DETALHES DOS SANITÁRIOS, VISTAS E LEGENDA

PRANCHA: **ARQ.-05/07**

ÁREA TOTAL A REFORMAR: 1.695,00m² ESCALA: INDICADA

CONTATO: E-MAIL: amnoroste@amnoroste.org.br - TEL: (49)3344-1991