

VISTA FACHADA LATERAL 01
Escala 1/100

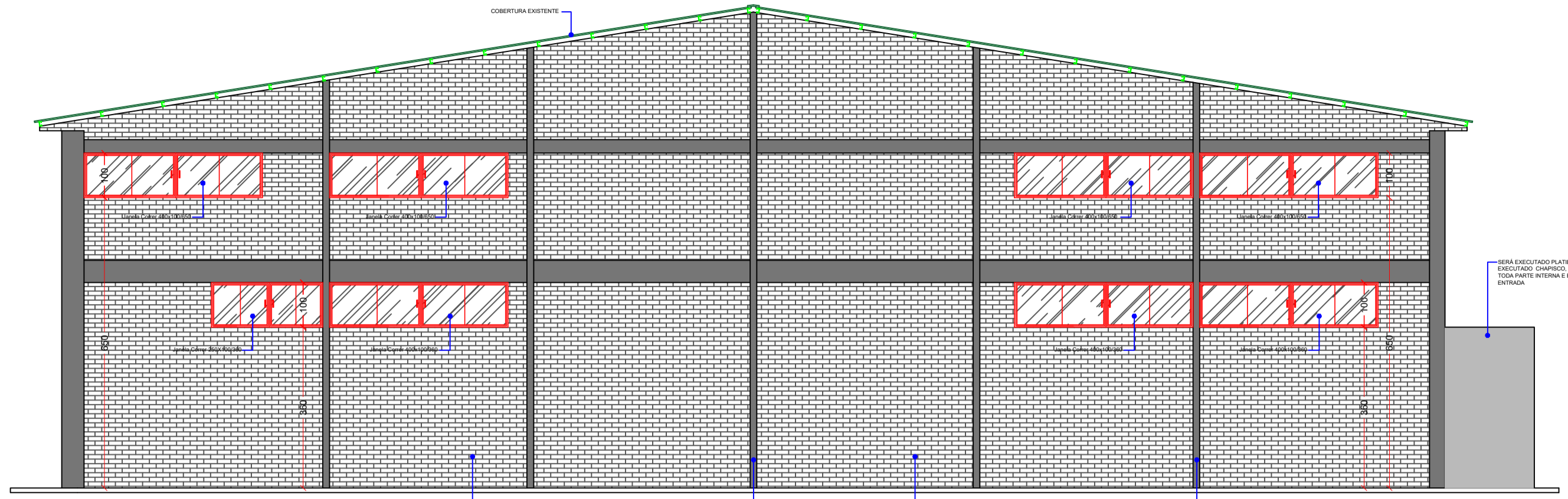

VISTA FACHADA LATERAL 02
Escala 1/100

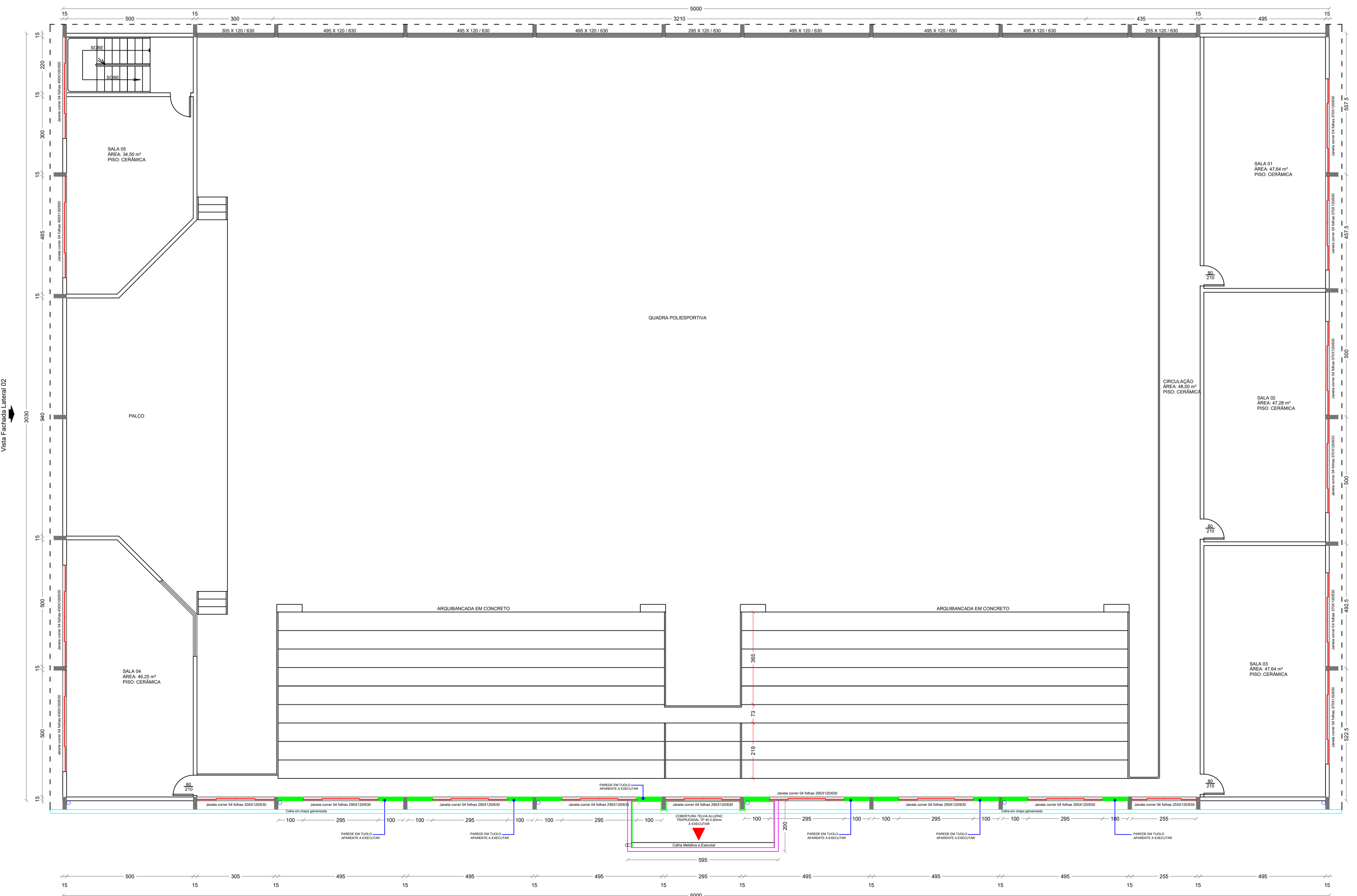

IMPLANTAÇÃO MEZANINO - PLANTA TÉCNICA
Escala 1/100
Área = 339,50m²

Detalhe Algerosa

Algerosa em chapa galvanizada #24, desenvolvimento de 40 cm



Detalhe Calha

Calha em chapa galvanizada #24, desenvolvimento de 58cm Sem escala

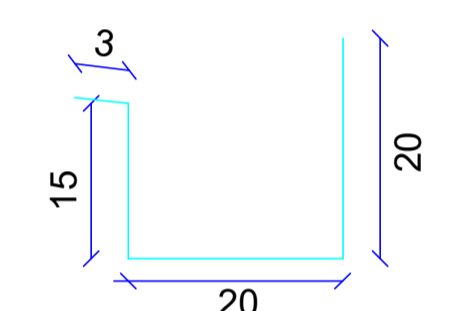

APROVAÇÃO/CARIMBO:	
	
PROJETO:	ARQUITETÔNICO
OBRA:	REFORMA GINÁSIO MUNICIPAL
ENDEREÇO:	ROD. SC 157 - CENTRO NOVO HORIZONTE-SC
PROPRIETÁRIO:	PREFEITURA MUNICIPAL DE NOVO HORIZONTE - SC CNPJ 95.990.115/0001-67
RESPONSÁVEL TÉCNICO:	Engº Civil Amarildo M. Ribeiro - CREA-SC 156004-7
RESPONSÁVEL TÉCNICO:	Engº Civil Jean C. Tortelli - CREA-SC 182379-4
RESPONSÁVEL TÉCNICO:	Engº Eletricista Charlan Smaniotto Luzzatto - CREA-SC 127695-8
DESENHO CAD:	Eiveltro Jesus Passini - CREA-SC 084559-7 Jaison R. dos Santos - CREA-SC 178513-5
DESCRIÇÃO	IMPLANTAÇÃO MEZANINO - PLANTA TÉCNICA VISTA FACHADA LATERAL 01 VISTA FACHADA LATERAL 02 LEGENDA
PRANCHA:	ARQ.-04/07
ÁREA TOTAL A REFORMAR:	1.695,00m²
ESCALA:	INDICADA
CONTATO:	E-MAIL: amnoroste@amnoroste.org.br - TEL: (49)3344-1991