

**IMPLANTAÇÃO PAVTO TÉRREO - PLANTA TÉCNICA**  
Escala 1/100  
Área = 1.695,00m²

**LEGENDA**

- REDE DE PROTEÇÃO
- SERÁ EXECUTADO PLATIBANDA EM ALVENARIA E EXECUTADO CHAPISCO, REBOCO, PINTURA EM TODA PARTE INTERNA E EXTERNA DO HALL DE ENTRADA
- SERÁ EXECUTADO MURETA H=40CM COM FLOREIRA
- PAVIMENTAÇÃO EM PEDRAS IRREGULARES A EXECUTAR - ÁREA = 156,74m²
- EXECUÇÃO DE PISO COM TACOS DE MADEIRA 7x21CM, FIXADO COM COLA BASE DE PVA - ÁREA = 100,00m² \*VER DETALHE PINTURA DA QUADRA\*
- Parede Alvenaria a executar h=200cm
- Divisória Granito h = 200cm
- Algorosa em chapa galvanizada #24, desenvolvimento de 40 cm "Ver Detalhe"
- Calha em chapa galvanizada #24, desenvolvimento de 58cm "Ver Detalhe"
- Tubo queda ø100mm embutido
- PAPELEIRA
- DISPENSER PARA SABONETE LÍQUIDO
- DISPENSER PARA PAPEL TOALHA
- SABONETEIRA EM INOX
- ESPELHO INCLINADO 200x100cm
- BACIA SANITÁRIA COM CAIXA ACOPLADA
- MICTÓRIO A RECOLOCAR
- CHUVEIRO ELÉTRICO A EXECUTAR

QUADRO DE REVESTIMENTOS			
REF.	□ PISO	○ PAREDE	△ TETO
1	CERÂMICO A EXECUTAR	ALVENARIA	PVC
2	POLIDO	AZULEJO ATÉ TETO	LAJE
3	PISO GRANITINA	AZULEJO H=200CM	METÁLICO
4	TACOS DE MADEIRA	EUCATEX	-

APROVAÇÃO/CARIMBO:



PROJETO:	<b>ARQUITETÔNICO</b>	
OBRA:	<b>REFORMA GINÁSIO MUNICIPAL</b>	
ENDEREÇO:	ROD. SC 157 - CENTRO NOVO HORIZONTE-SC	
PROPRIETÁRIO:	PREFEITURA MUNICIPAL DE NOVO HORIZONTE - SC CNPJ 95.990.115/0001-67	
RESPONSÁVEL TÉCNICO:	Engº Civil Amarildo M. Ribeiro - CREA-SC 156004-7	
RESPONSÁVEL TÉCNICO:	Engº Civil Jean C. Tortelli - CREA-SC 182379-4	
RESPONSÁVEL TÉCNICO:	Engº Eletricista Charlan Smaniotto Luzzatto - CREA-SC 127695-8	
DESENHO CAD:	Eiveltro Jesus Passini - CREA-SC 084559-7 Jaison R. dos Santos - CREA-SC 178513-5	
DESCRIÇÃO	IMPLANTAÇÃO PAVTO TÉRREO - PLANTA TÉCNICA VISTA FACHADA FRONTAL LEGENDA	PRANCHA: <b>ARQ.-03/07</b>
ÁREA TOTAL A REFORMAR:	1.695,00m²	ESCALA: INDICADA
CONTATO:	E-MAIL: amnoroste@amnoroste.org.br - TEL: (49)3344-1991	

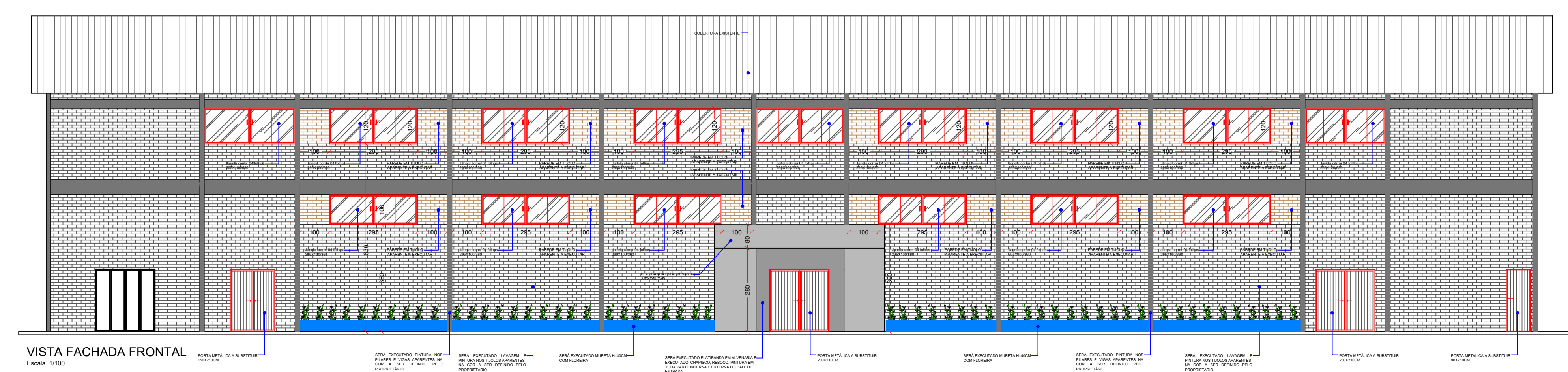

**VISTA FACHADA FRONTAL**  
Escala 1/100