

VISTA FACHADA LATERAL 01 (REMOÇÃO)

Escala 1/100

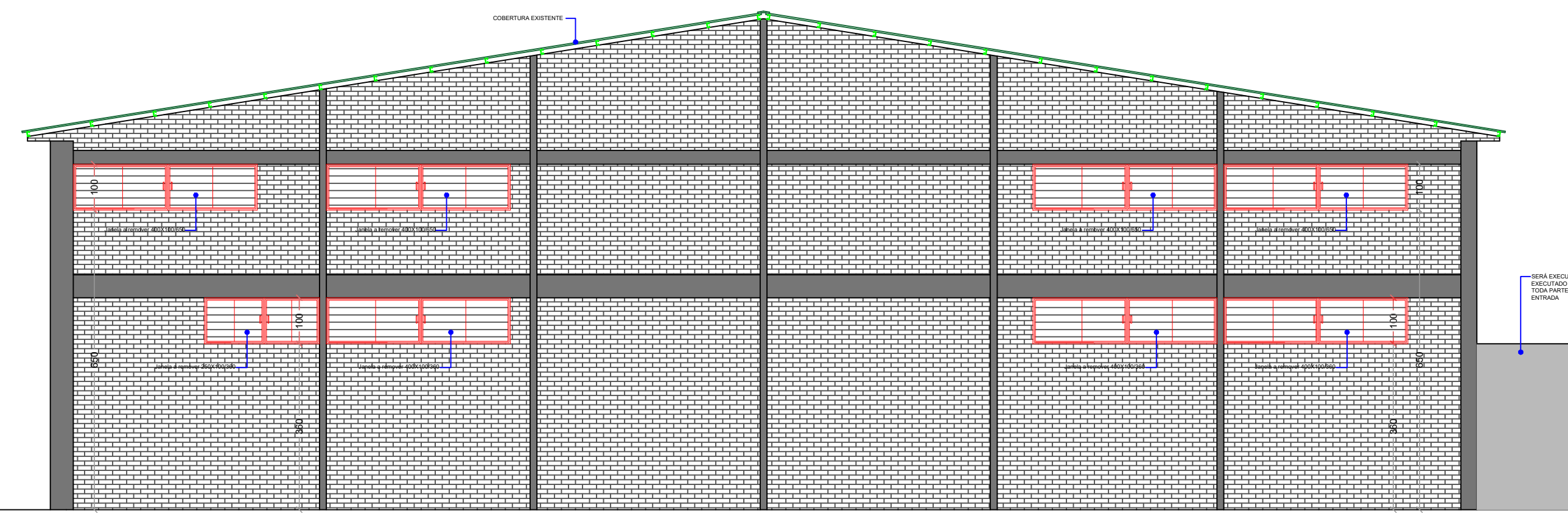

VISTA FACHADA LATERAL 02 (REMOÇÃO)

Escala 1/100

- LEGENDA
- REMOÇÃO PAREDE EM ALVENARIA 80X210CM
  - REMOÇÃO PAREDE EM ALVENARIA h=200CM
  - REMOÇÃO MURETA EXISTENTE h=20,0CM
  - REMOÇÃO GRAMA DOS CANTEIROS - ÁREA = 76,03m²
  - REMOÇÃO PISO CERÂMICO DA QUADRA - ÁREA = 85,75m²
  - REMOÇÃO PISO CERÂMICO CIRCULAÇÃO - ÁREA = 198,07m²
  - REMOÇÃO PISO CERÂMICO BWCs - ÁREA = 118,96m²
  - REMOÇÃO PISO EM CONCRETO - ÁREA = 83,82m²
  - REMOÇÃO REDE DE PROTEÇÃO DA QUADRA
  - REMOÇÃO CERÂMICAS NAS PAREDES BWCs H=140CM
  - REMOÇÃO DE TRAMA DE MADEIRA E TELHADO - ÁREA = 17,37m²
  - REMOÇÃO 08 MICTÓRIOS PARA REAPROVEITAMENTO
  - REMOÇÃO 12 LAVATÓRIOS DE COLUNA
  - REMOÇÃO 16 VASOS SANITÁRIOS COM CAIXA DE DESCARGA COM CORDA
  - REMOÇÃO 10 CHUVEIROS ELÉTRICOS
  - REMOÇÃO 18 PORTAS DE MADEIRA 60x180cm

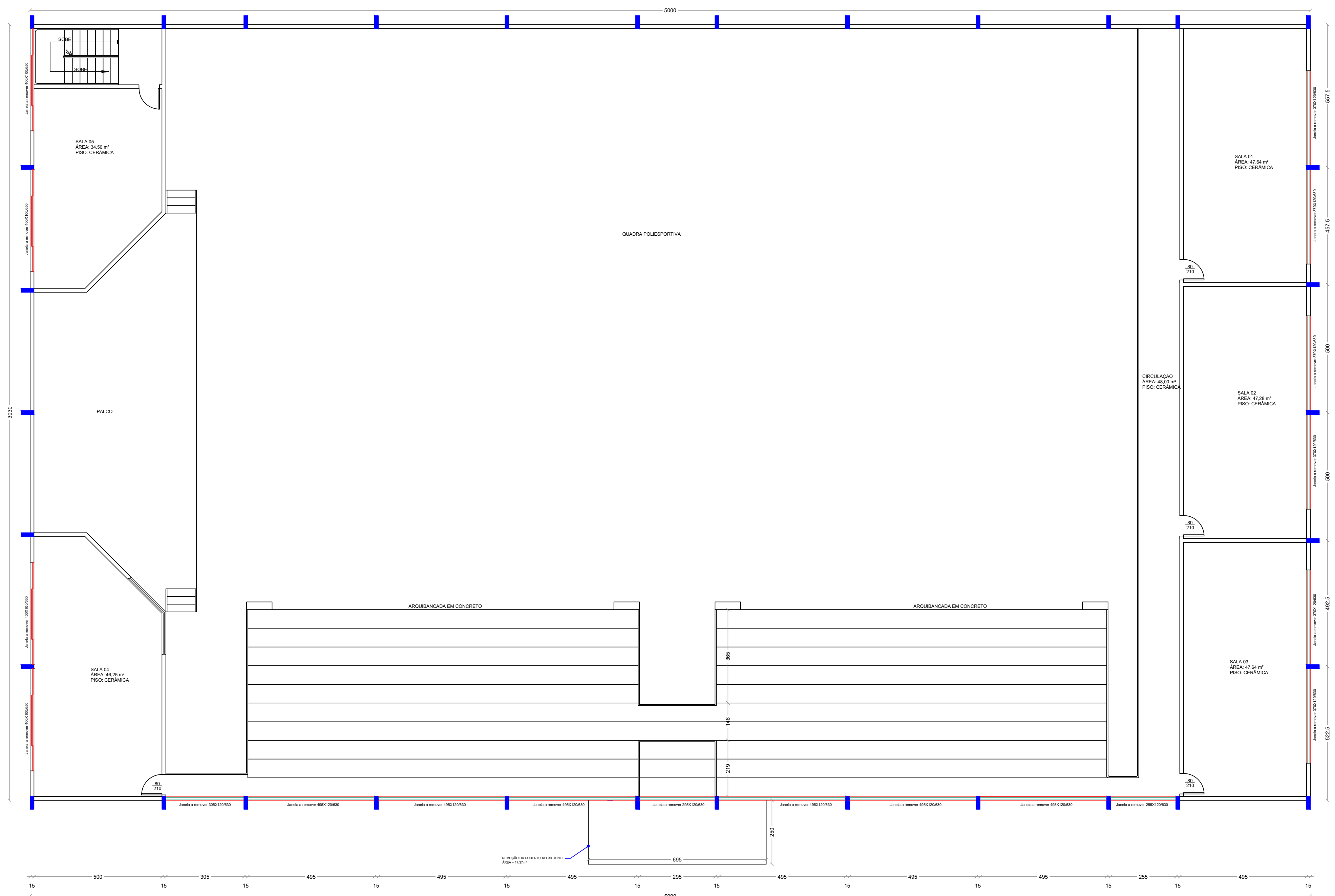

IMPLANTAÇÃO MEZANINO - PLANTA DE REMOÇÃO

Escala 1/100

Área = 339,50m²

Vista Fachada Frontal

APROVAÇÃO/CARIMBO:	
	
PROJETO:	<b>ARQUITETÔNICO</b>
OBRA:	<b>REFORMA GINÁSIO MUNICIPAL</b>
ENDEREÇO:	ROD. SC 157 - CENTRO NOVO HORIZONTE-SC
PROPRIETÁRIO:	PREFEITURA MUNICIPAL DE NOVO HORIZONTE - SC CNPJ 95.990.115/0001-67
RESPONSÁVEL TÉCNICO:	Engº Civil Amarildo M. Ribeiro - CREA-SC 156004-7
RESPONSÁVEL TÉCNICO:	Engº Civil Jean C. Tortelli - CREA-SC 182379-4
RESPONSÁVEL TÉCNICO:	Engº Eletricista Charlan Smaniotto Luzzatto - CREA-SC 127695-8
DESENHO CAD:	Eiveltro Jesus Passini - CREA-SC 084559-7 Jaison R. dos Santos - CREA-SC 178513-5
DESCRIÇÃO	IMPLANTAÇÃO MEZANINO - PLANTA DE REMOÇÃO VISTA FACHADA LATERAL 01 (REMOÇÃO) DETALHES DAS REMOÇÕES DOS BWCs LEGENDA
ÁREA TOTAL A REFORMAR:	1.695,00m²
ESCALA:	INDICADA
CONTATO:	E-MAIL: amnoroste@amnoroste.org.br - TEL: (49)3344-1991

PRANCHA:  
**ARQ.-02/07**