

**Planta De Cobertura**  
Escala 1/100  
Área = 171,32m<sup>2</sup>

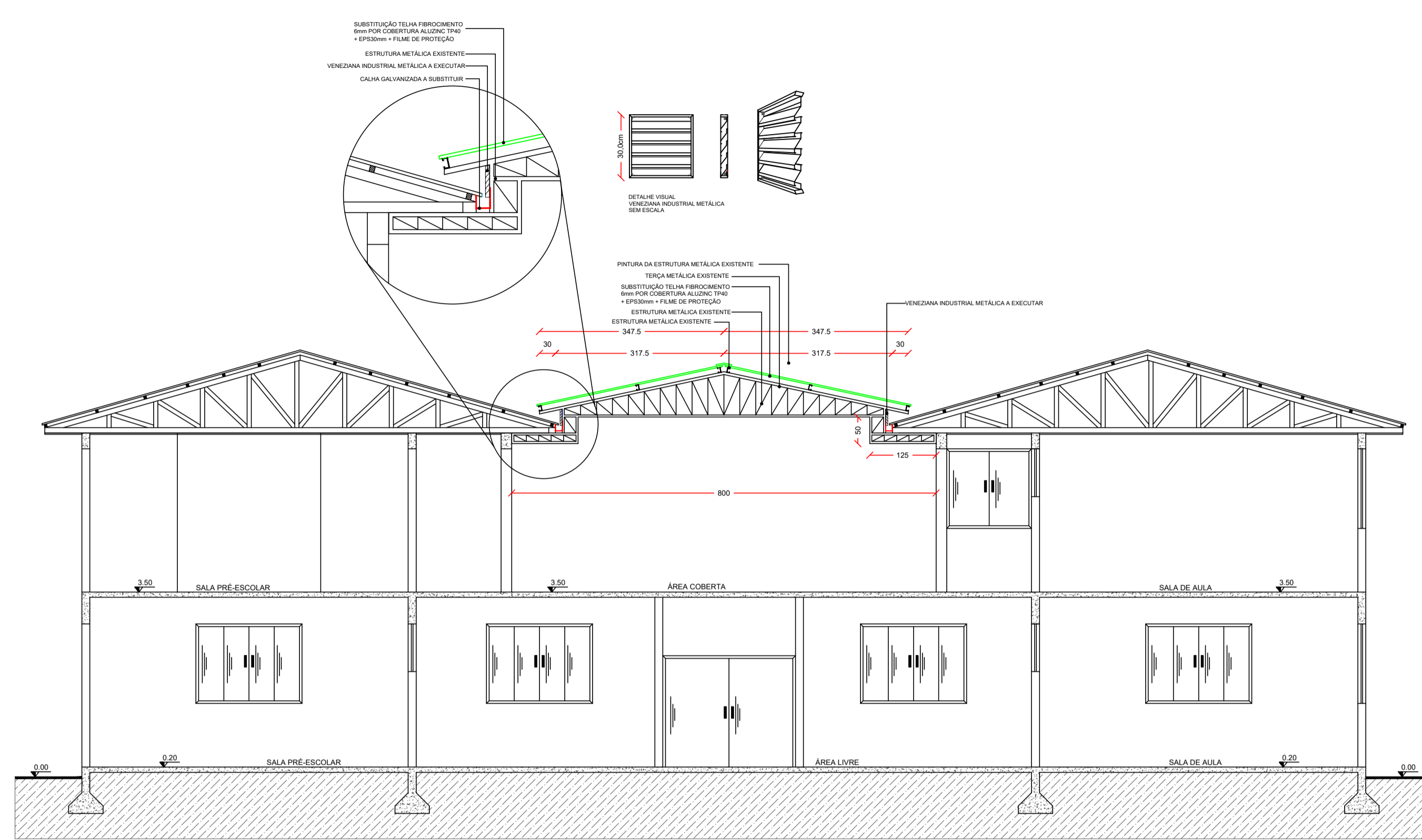

**Corte AA**  
Escala 1/75

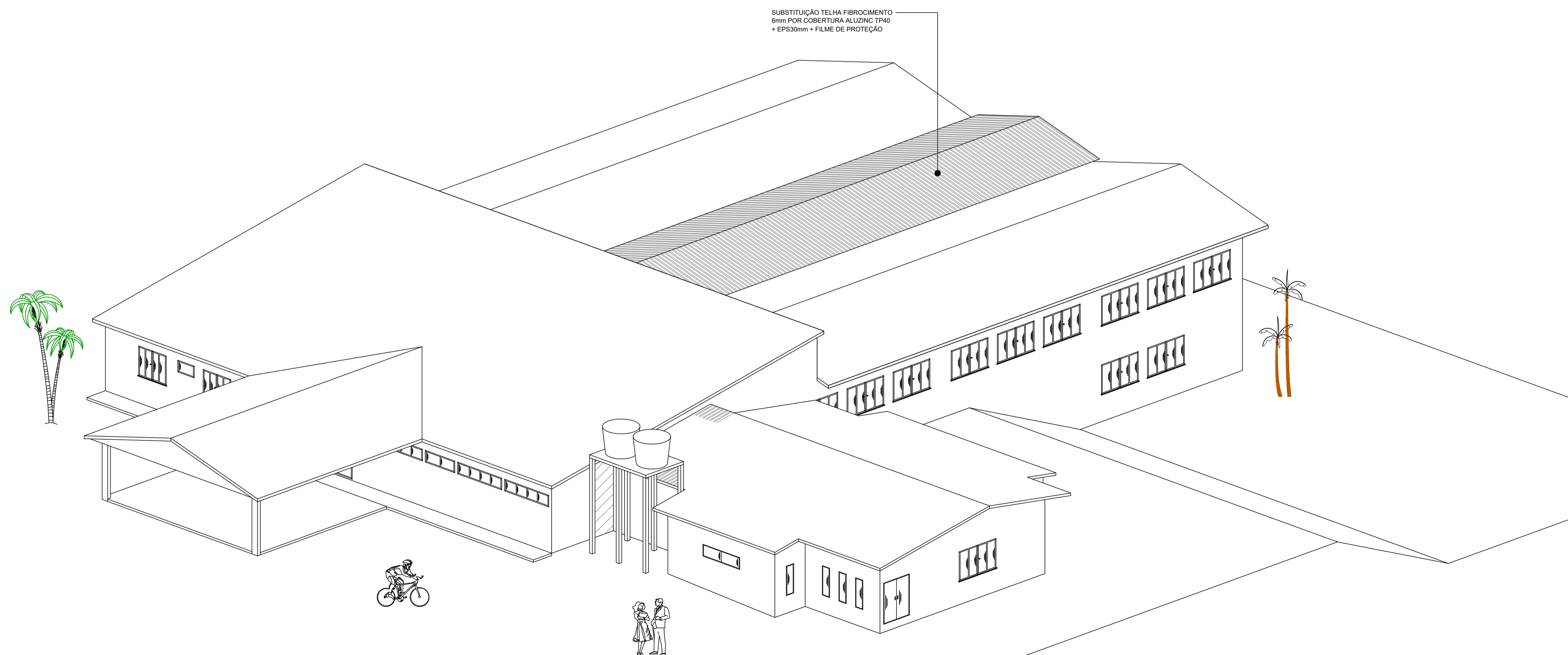

**Vista Perspectiva ( Fachada )**  
Escala : Visual

NOTAS:



**PROJETO ARQUITETÔNICO**

**REFORMA COBERTURA  
ESCOLA MUNICIPAL**

ENDEREÇO:	CENTRO NOVO HORIZONTE-SC
PROPRIETÁRIO:	PREFEITURA MUNICIPAL DE NOVO HORIZONTE - SC CNPJ 95.990.115/0001-87
RESPONSÁVEL TÉCNICO:	Engº Civil Amarildo M. Ribeiro - CREA-SC 156004-7
RESPONSÁVEL TÉCNICO:	Engº Civil Jean C. Tortelli - CREA-SC 182379-4
RESPONSÁVEL TÉCNICO:	Engº Eletricista Charlan Smaniotto Luzzatto - CREA-SC 127695-8
DESENHO CAD:	Eliveltro Jesus Passini - CFT-01901295907 Jaison R. dos Santos - CREA-SC 178513-5
DESCRIÇÃO	PLANTA DE COBERTURA VISTA PERSPECTIVA (FACHADA) CORTE AA
PRANCHA:	<b>ARQ.-01/01</b>
ÁREA TOTAL:	INDICADA
ESCALA:	INDICADA
CONTATO:	E-MAIL: amnoroste@amnoroste.org.br - TEL: (49)3344-1991