

LOCAL DE IMPLANTAÇÃO REMENDOS PROFUNDOS

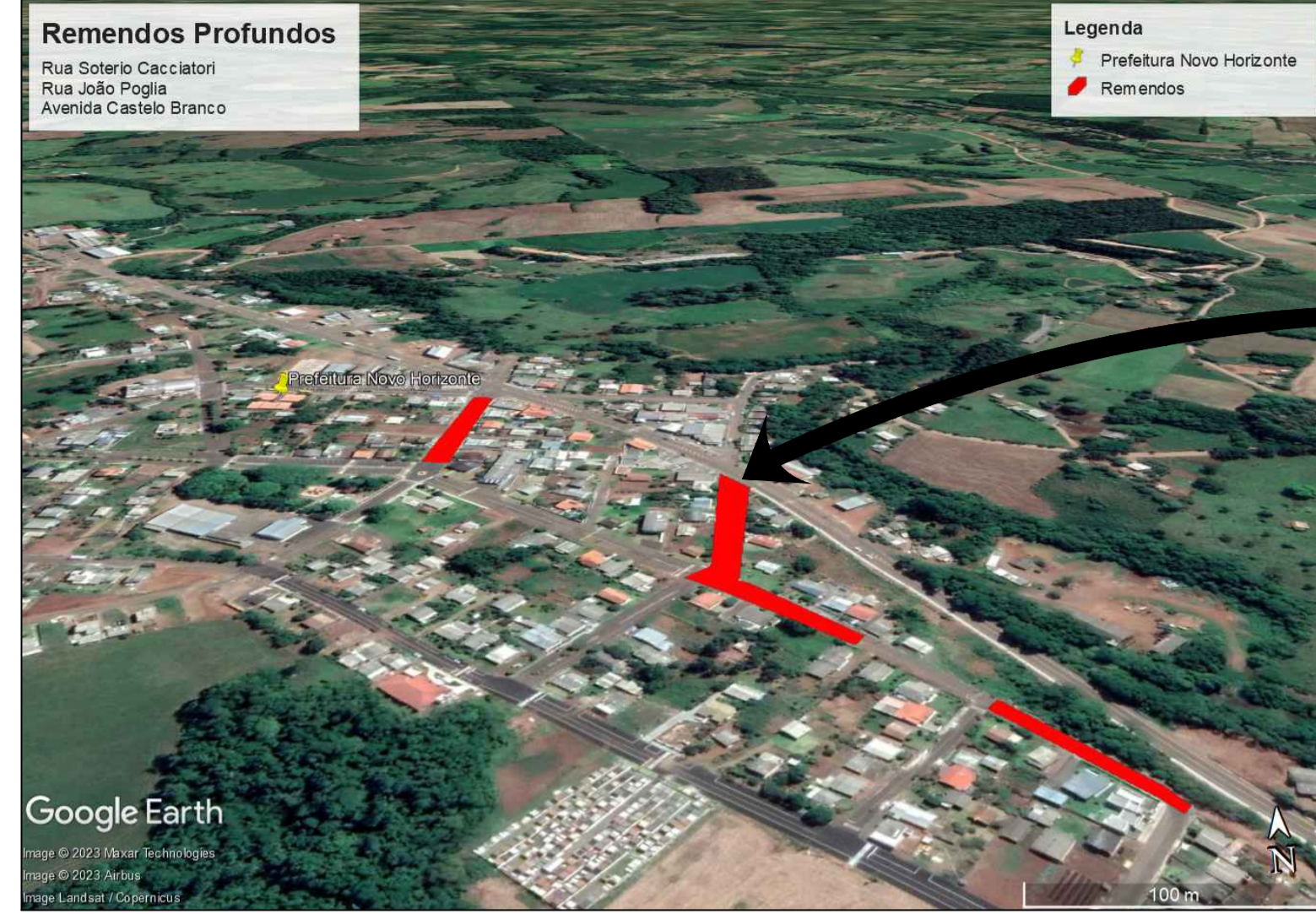

MAPA URBANO NOVO HORIZONTE - SC

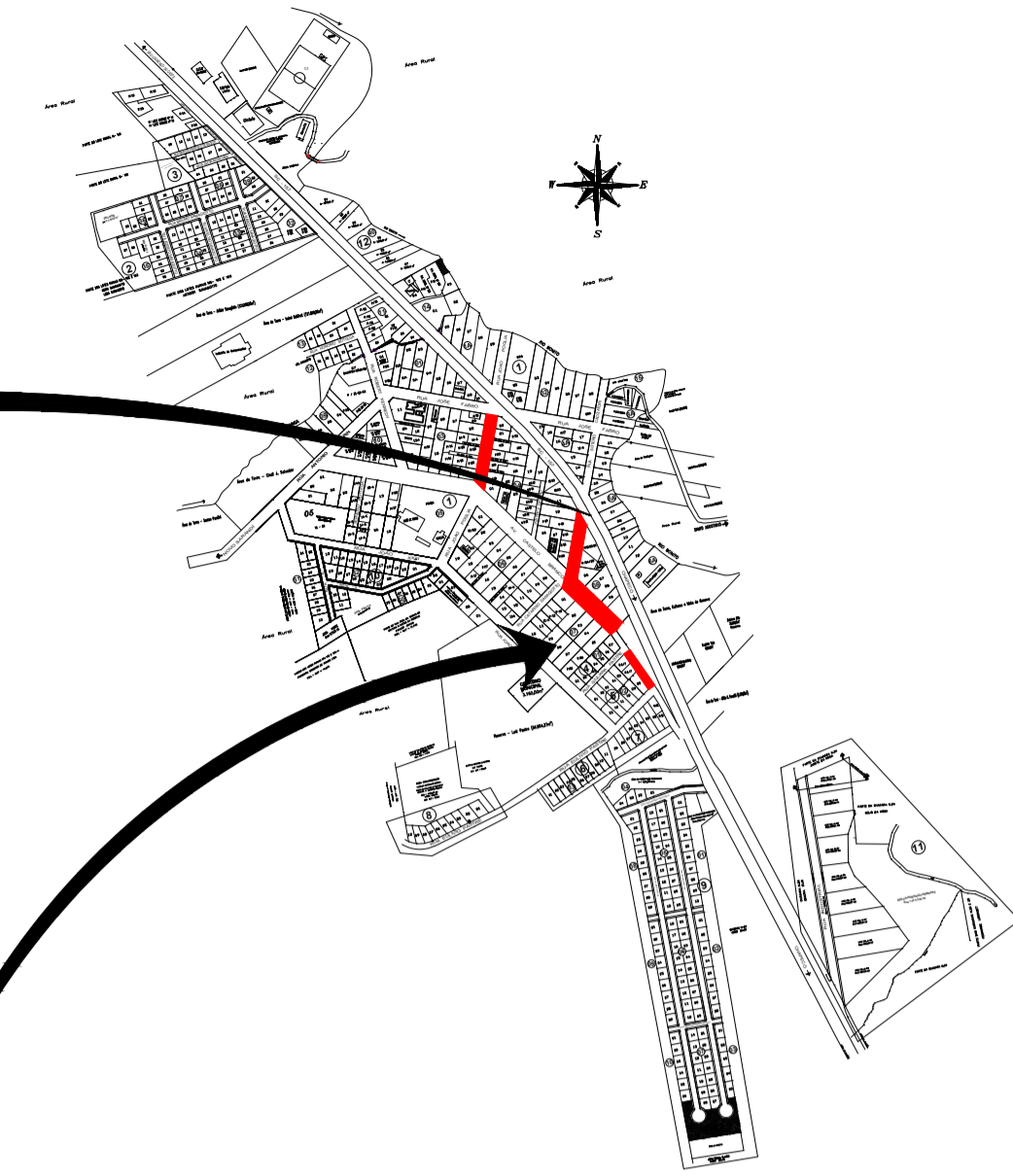

Planta de Localização
Escala Visual

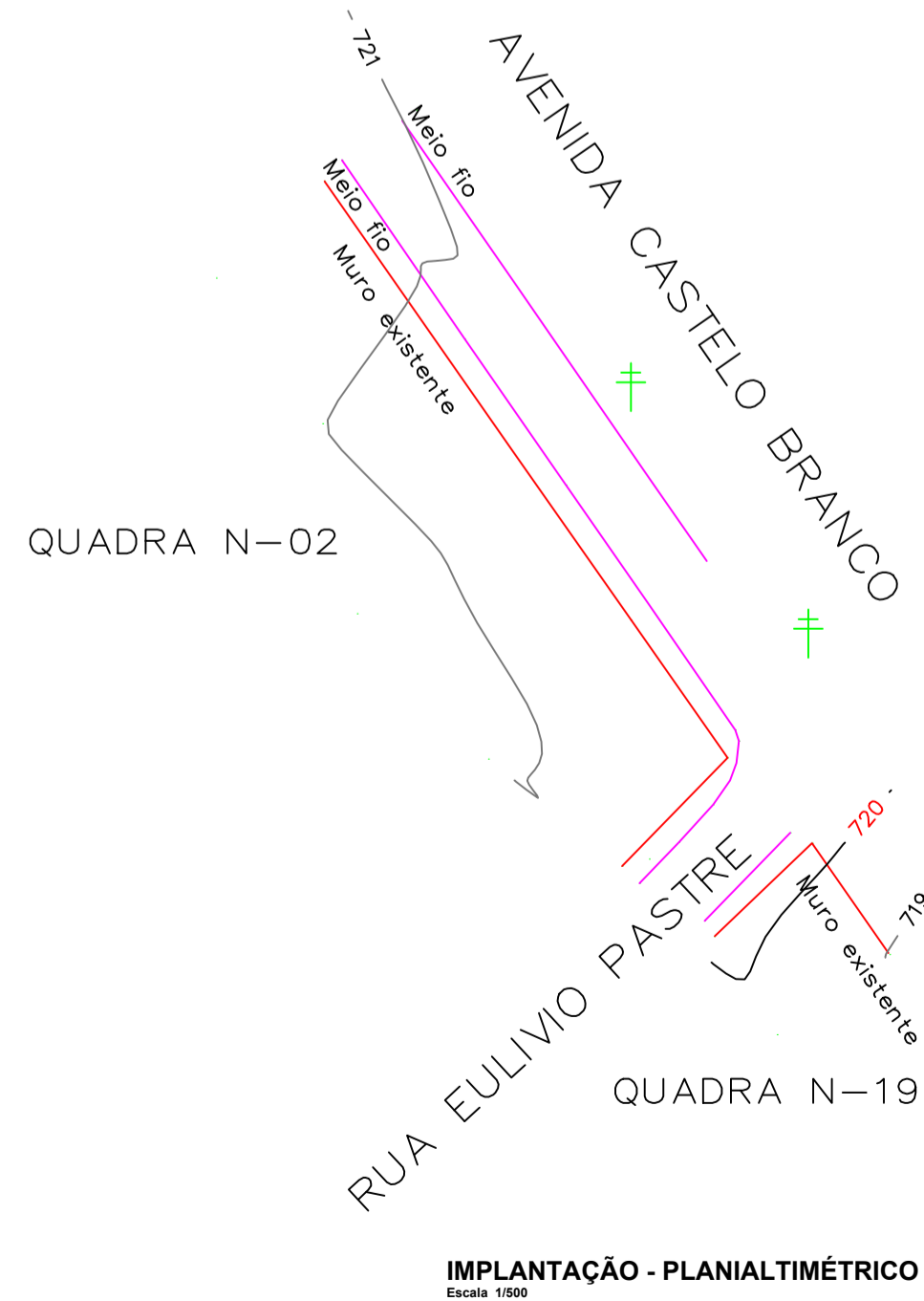

IMPLANTAÇÃO - PLANIALTIMÉTRICO
Escala 1:500

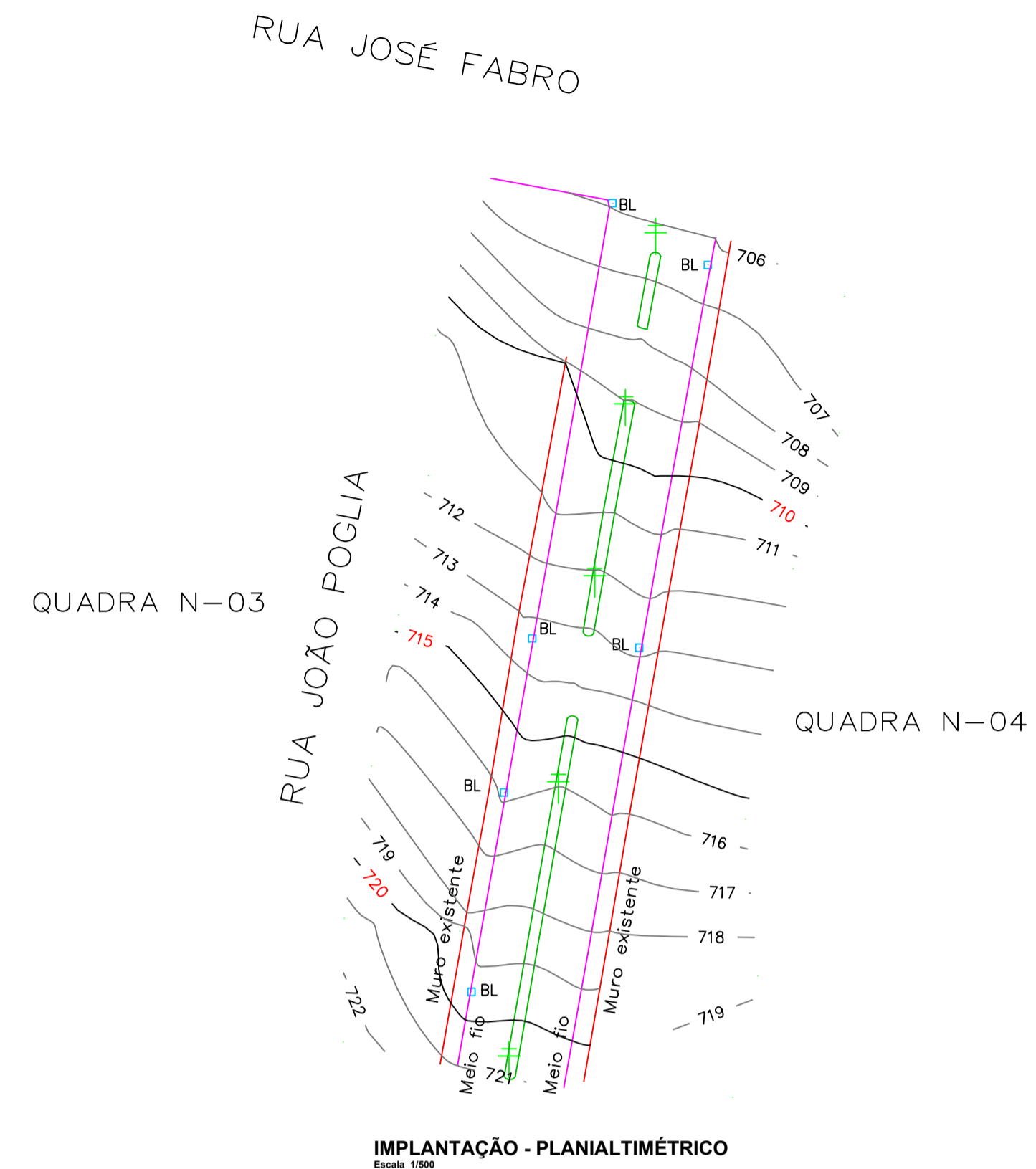

IMPLANTAÇÃO - PLANIALTIMÉTRICO
Escala 1:500

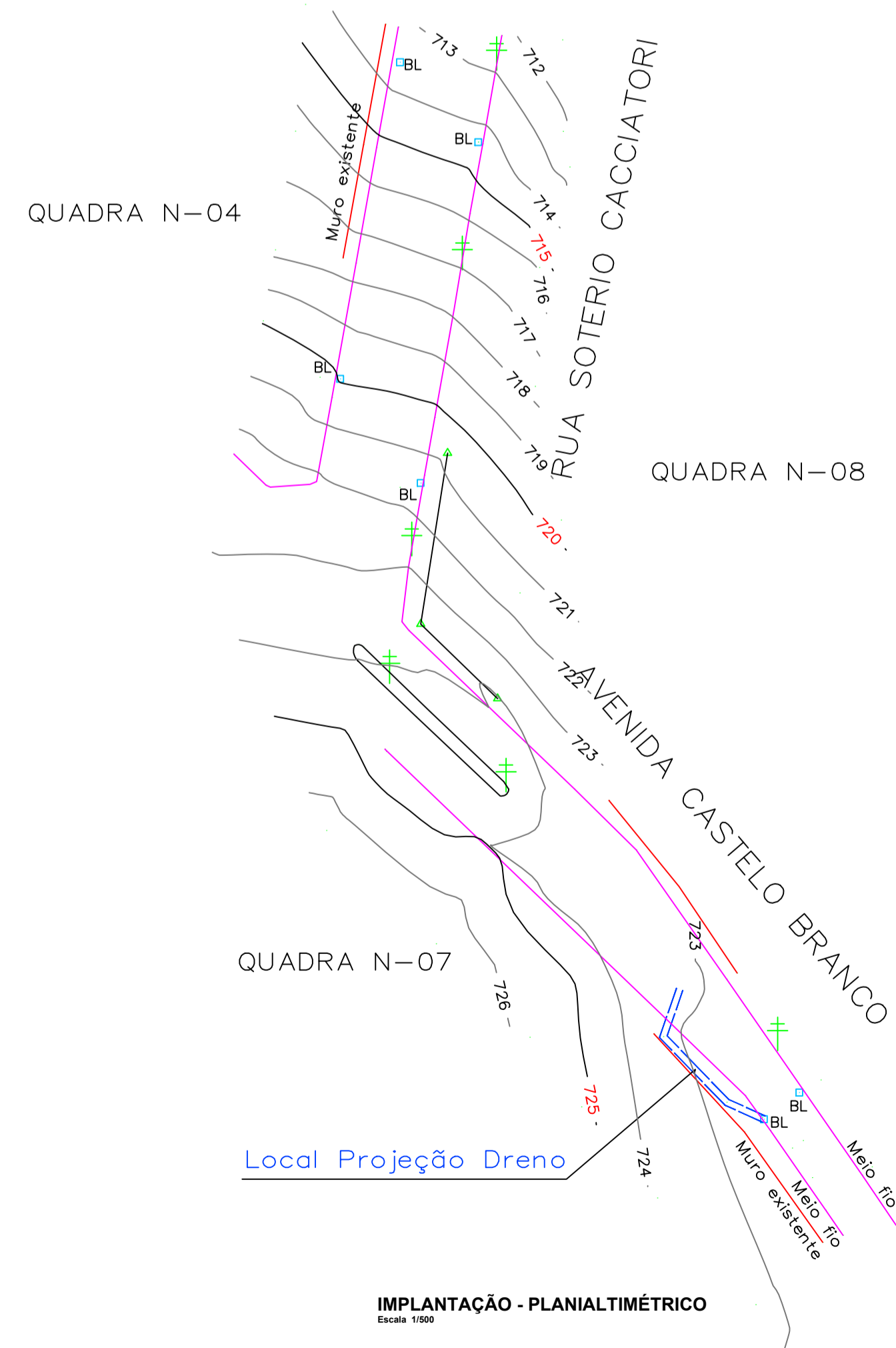

IMPLANTAÇÃO - PLANIALTIMÉTRICO
Escala 1:500

PROJEÇÃO UNIVERSAL TRANSVERSA
DE MERCATOR - UTM
SRG - SIRGAS2000
MG: 51° W

CM: 0°48'59,14"

K: 1.00001223

VÉRTICE: 122
Lat: 28°26'49,15527" S
Long: 52°49'57,48868" W

CONVENÇÕES

- Meio Fio
- Muro
- Dreno a Executar
- Poste de Energia
- Boca de Lobo

NOTAS:



PROJETO ARQUITETÔNICO

REMENDOS PROFUNDOS NAS RUAS SOTERIO CACCIATORI, JOÃO POGLIA E CASTELO BRANCO

ENDEREÇO:	CENTRO, NOVO HORIZONTE-SC
PROPRIETÁRIO:	PREFEITURA MUNICIPAL DE NOVO HORIZONTE - SC CNPJ 95.990.115/0001-87
RESPONSÁVEL TÉCNICO:	Engº Civil Amarildo M. Ribeiro - CREA-SC 156004-7
RESPONSÁVEL TÉCNICO:	Engº Civil Jean C. Tortelli - CREA-SC 182379-4
RESPONSÁVEL TÉCNICO:	Engº Eletricista Charlan Smaniotto Luzzatto - CREA-SC 127695-8
DESENHO CAD:	Eliveltro Jesus Passini - CFT-01901295907 Jaison R. dos Santos - CREA 178513-5
DESCRIÇÃO	IMPLANTAÇÃO - PLANIALTIMÉTRICO MAPA DE LOCALIZAÇÃO
PRANCHA:	ARQ.-01/02
ÁREA TOTAL:	909,67m²
ESCALA:	INDICADA
CONTATO:	E-MAIL: amnoroste@amnoroste.org.br - TEL: (49)3344-1991