



VISTA PERSPECTIVA 01
1 : 3



VISTA PERSPECTIVA 03
1 : 5



VISTA PERSPECTIVA 04
1 : 3

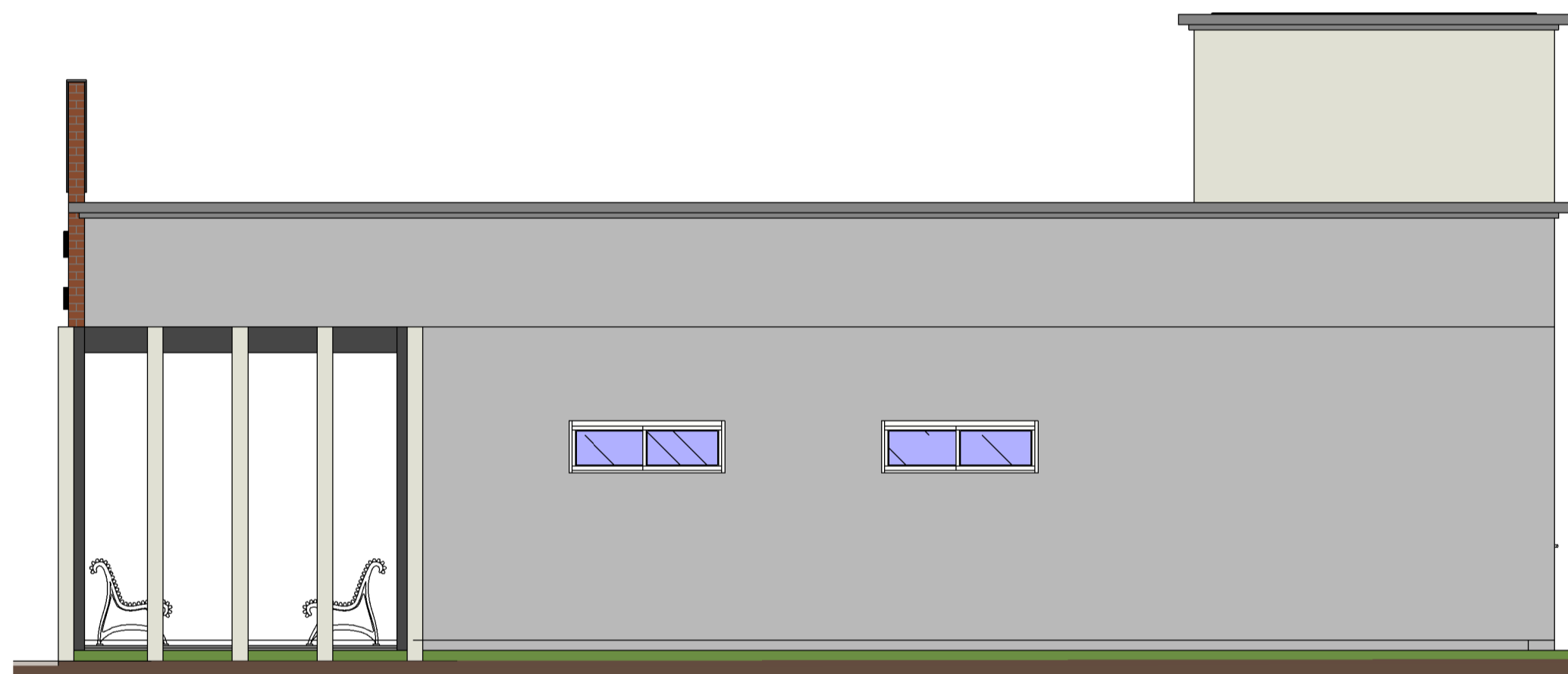

Fachada Lateral - Oeste
1 : 50



VISTA PERSPECTIVA 02
1 : 10

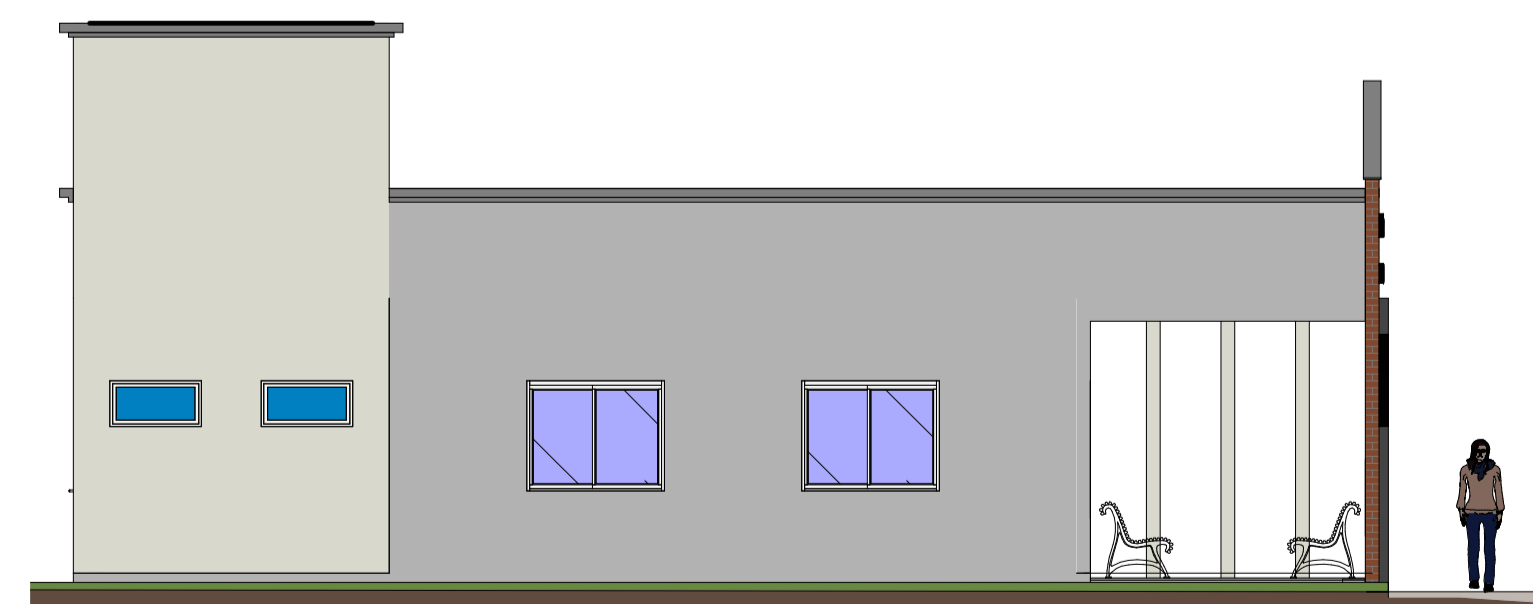

Fachada Lateral - Leste
1 : 75

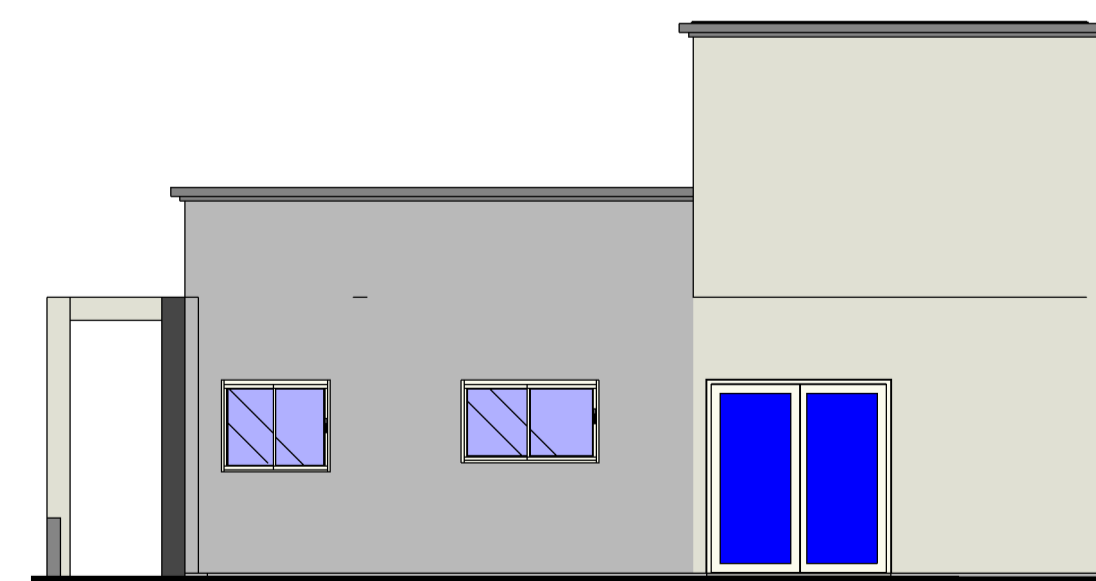

Fachada Fundos - Sul
1 : 75



Fachada Frontal - Norte
1 : 75

APROVAÇÃO/CARIMBO:



PROJETO:	ARQUITETÔNICO	
OBRA:	CAPELA MORTUÁRIA	
ENDEREÇO:	RUA JOÃO XXIII CENTRO, NOVO HORIZONTE-SC	
PROPRIETÁRIO:	PREFEITURA MUNICIPAL DE NOVO HORIZONTE-SC 95.990.115/0001-87	
RESPONSÁVEL TÉCNICO:	Engº Civil Amarildo M. Ribeiro - CREA-SC 156004-7	
RESPONSÁVEL TÉCNICO:	Engº Civil Jean C. Tortelli - CREA-SC 182379-4	
RESPONSÁVEL TÉCNICO:	Engº Eletricista Charlan Smaniotto Luzzatto - CREA-SC 127695-8	
DESENHO CAD / REVIT:	Eiveltro Jesus Passini - CFT-SC 01901295907 Jaison R. dos Santos - CREA-SC 178513-5	
DESCRIÇÃO:	VISTAS PERSPECTIVAS, VISTAS DAS FACHADAS	PRANCHA: ARQ 03/03
ÁREA TOTAL:	141,00m²	ESCALA: INDICADA
CONTATO:	E-MAIL: amnoroeste@amnoroeste.org.br - TEL: (49)3344-1991	