

ESCOLA - AMPLIAÇÃO
UC 27467172

LEGENDA DE INDICAÇÕES

- 1 Ramal de ligação aéreo alumínio multiplexado 3x1x35+35mm² Isol. XLPE 0,6/1kV 25m - Ancorado com alça preformada em isolador roldana e armação 1 estribo
- 2 Poste particular de concreto DT 9/300daN
- 3 Eletroduto PVC rígido Ø1.1/2" descida junto ao poste
Cabo de cobre flexível 3x#25(25)mm² isolamento EPR 1kV 90°C
- 4 Caixa de Medição tipo MEE para medidor eletrônico em alumínio 550x680x250mm (LxAxP) - Instalação aparente conforme Desenho 12/1 da N.321-0001 Padrão Celesc Contendo 1 disjuntor geral 3F-90A e 3xDPS monopolares Classe I/II - limp=12.5kA; In=30kA; Imáx=60kA
- 5 Haste de aterramento Ø5/8"x2400mm 254µm alta camada, conexões com conectores cunha de aterramento entre haste e cabos
- 6 Tubo de inspeção circular de concreto Ø300x400mm (DxP) com tampa de concreto e caixilho para abertura
- 7 Aterramento com cabo de cobre #16mm² interligando barramento de terra e a haste de aterramento
- 8 Ramal de carga com cabo de cobre flexível 3x#25(25)mm² isolamento EPR 1kV com eletroduto PVC rígido aparente Ø1.1/2" até o QDG
- 9 Quadro de Distribuição Geral (QDG) em alumínio 800x600x200mm (AxLxP) com disjuntor geral 3F-90A e disjuntores de derivação, sendo 1 disjuntor 3F-70A para a edificação existente e 1 disjuntor 3F-40A para a ampliação da edificação
- 10 Mureta de alvenaria 200x100x25cm (AxLxP) com pingadeira
- 11 Ramal de carga subterrâneo (3x#16(16)mm² - Ø1.1/4") + (3x#10(10)mm² - Ø1.1/2")
- 12 Caixa de passagem subterrânea em alvenaria - 650x410x800mm Tampa de ferro fundido padrão Celesc Classe B 125kN - 700x460mm

REMOVER PADRÃO
EXISTENTE APÓS LIGAÇÃO
DEFINITIVA

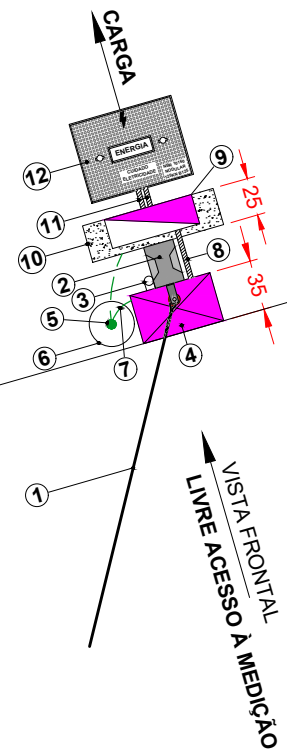
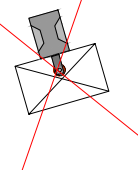

DETALHE - PLANTA BAIXA
ESCALA: 1:50

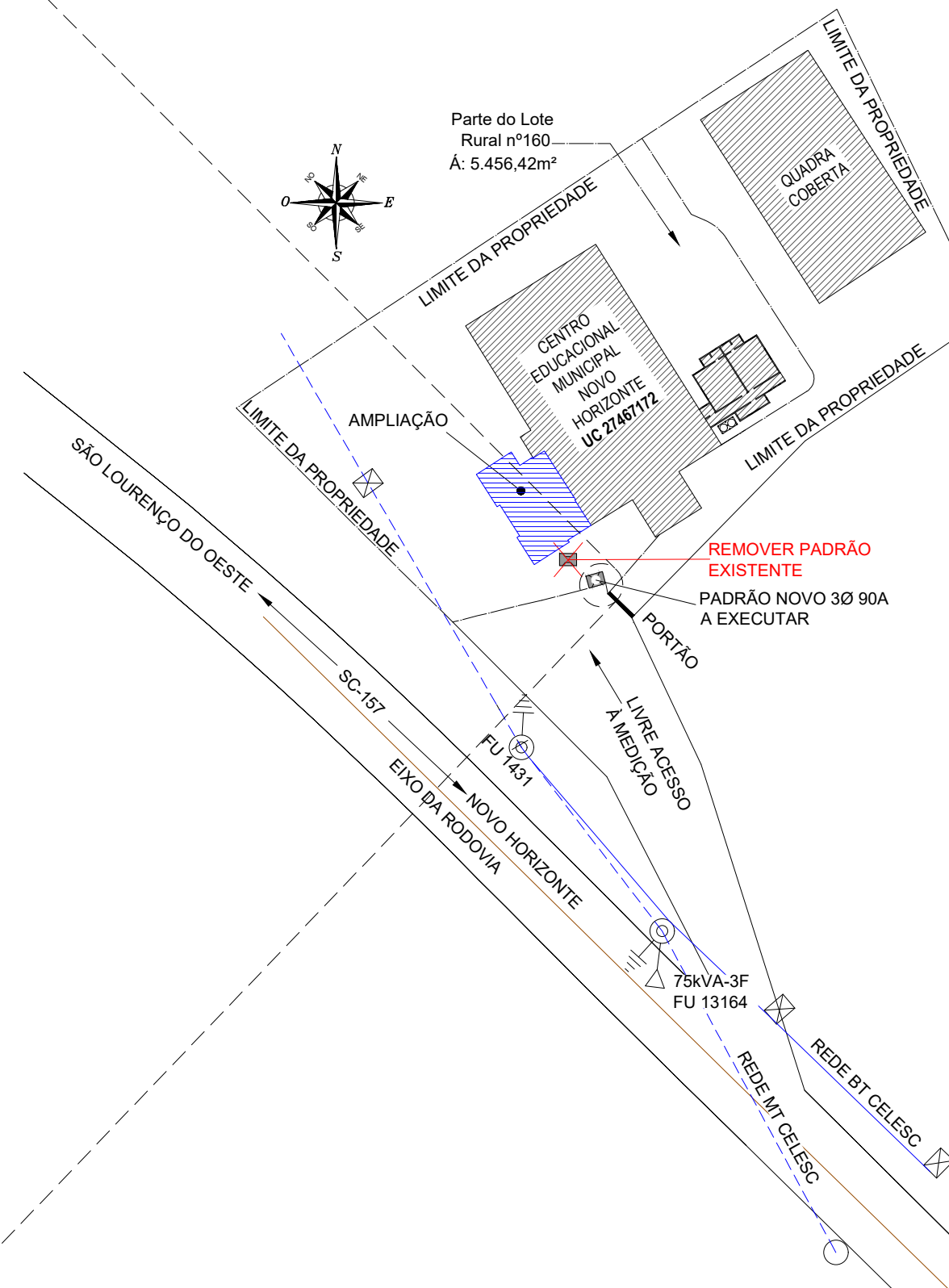
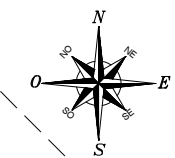

	DESCRIÇÃO: CROQUI DE SITUAÇÃO/LOCALIZAÇÃO AUMENTO DE CARGA	DATA: 10/05/2021	SO: -
	RESPONSÁVEL TÉCNICO: CHARLAN SMANIOTTO LUZZATTO ENGENHEIRO ELETRICISTA CREA/SC: 127.695-8	PROPRIETÁRIO: MUNICÍPIO DE NOVO HORIZONTE CNPJ: 95.990.115/0001-87 RUA JOSÉ FABRO, 001, CENTRO	ENDEREÇO DA OBRA: CENTRO EDUCACIONAL MUNICIPAL NOVO HORIZONTE (CENHO) - SC-157, SN NOVO HORIZONTE, SC