ESTADO DE SANTA CATARINA
Prefeitura Municipal de Novo Horizonte/SC.
Rua José Fabro, 01 – Centro – CEP: 89.998-000
Fone: (49) 3362 0024 – e-mail – pmnh@novohorizonte.sc.gov.br

PORTARIA Nº 047, de 17 de março de 2026.

CONCEDE ADICIONAL DE TITULAÇÃO À SERVIDOR MUNICIPAL E DA OUTRAS PROVIDÊNCIAS.

NAUDIR JOSÉ CADORE, Prefeito Municipal de Novo Horizonte, Estado de Santa Catarina, no uso de suas atribuições legais amparado pelo art. 63, da Lei Complementar Municipal 024/2003, c/c com o art. 55 da Lei Orgânica Municipal.

CONSIDERANDO: que o servidor concluiu a Pós Graduação.

RESOLVE:

Art. 1º. Concede Adicional de titulação a servidora**, GERRI SANAGIOTTO**, matricula 1249/01 lotado na Secretaria Municipal de Saúde.

Parágrafo único – o adicional de que trata o *caput* deste artigo será de 5% (cinco por cento) por ter concluído o Ensino Fundamental (Certificado de Conclusão de 1° Grau) e mais 5% (cinco por cento) por ter concluído Ensino Médio, conforme certificados em anexos.

Art. 2º. Esta Portaria entra em vigor na data de sua publicação.

Art. 3º - Revogam-se as disposições em contrário.

Gabinete do Prefeito Municipal de Novo Horizonte - SC
Em 17 de março de 2026.

NAUDIR JOSE CADORE:83856897968
Assinado de forma digital por NAUDIR JOSE CADORE:83856897968
Dados: 2026.03.17 08:14:07 -03'00'

NAUDIR JOSÉ CADORE
Prefeito Municipal

Registre-se e
Publique-se

ODAIR MORONA:00812411943
Assinado de forma digital por ODAIR MORONA:00812411943
Dados: 2026.03.17 08:15:08 -03'00'

ODAIR MORONA
Secretário de Administração e Fazenda

REPÚBLICA FEDERATIVA DO BRASIL
ESTADO DE SANTA CATARINA
SECRETARIA DA EDUCAÇÃO

ESCOLA BÁSICA "SANTA LÚCIA" - 11.11.05970-6
Nome da unidade escolar

NOVO HORIZONTE - SÃO LOURENÇO D' OESTE - SC.
Endereço completo

DECRETO Nº 983/SEE/ 17/09/75
Ato Nº, data, órgão do poder público que autorizou ou reconheceu o funcionamento do estabelecimento.

CERTIFICADO DE CONCLUSÃO DE 1º GRAU

O DIRETOR : DA ESCOLA BÁSICA "SANTA LÚCIA" - 11.11.05970-6
CONFERE A : GÉRRI SANAGIOTTO
FILHO DE : BRUNO SANAGIOTTO E DE LEDA SANAGIOTTO
NATURAL DE: SÃO LOURENÇO D' OESTE (Município) UNIDADE DA FEDERAÇÃO SANTA CATARINA (Estado)

NASCIDO EM 19 DE AGOSTO DE 1975, O PRESENTE CERTIFICADO DE CONCLUSÃO DO ENSINO DE 1º GRAU, CONFORME PRECEITUA O SISTEMA ESTADUAL DE ENSINO DE SANTA CATARINA.

SÃO LOURENÇO D' OESTE, 22 DE DEZEMBRO DE 1990

Sonia Ana Sutilli
Diretor
Registro Nº
Sonia Ana Garbin Sutilli
Diretora de Escola / E. B. Sta. Lúcia
Registro MEC 93/86/Adm. Esc.

Gerri Sanagiotto
Titular do Certificado

Joana D'Arc Sutilli
Secretário
Registro Nº
JOANA D'ARC SUTILLI
Secretária - Aut. 4571/SE/90

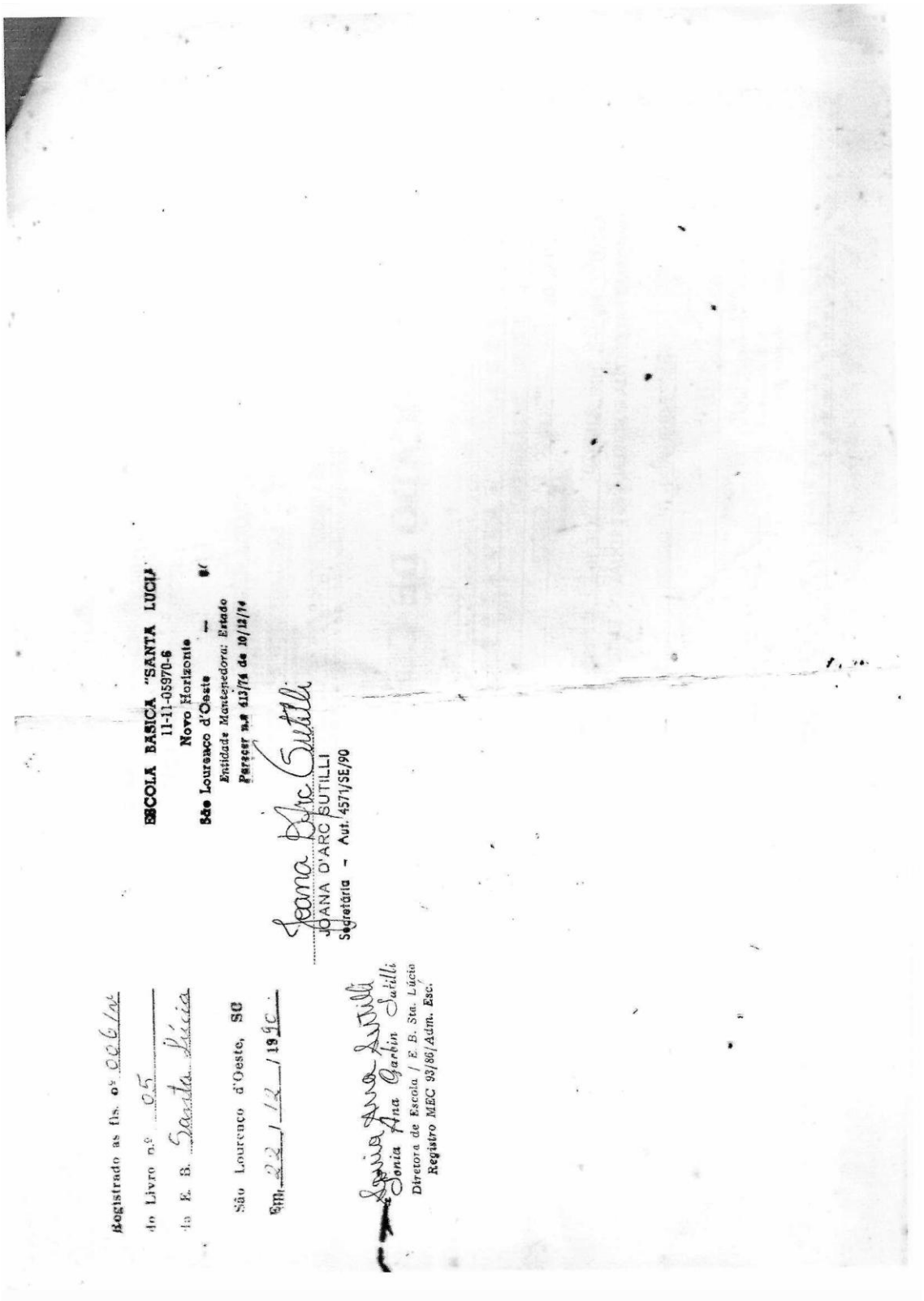

ESCOLA BASICA "SANTA LUCIA"
11-11-05970-6
Novo Horizonte
São Lourenço d'Oeste -- SC
Entidade Mantenedora: Estado
Parecer n.º 413/74 de 10/12/74

JOANA D'ARC BUTILLI
Secretária - Aut. 4571/SE/90

Registrado as fls. nº 006/verso
do Livro nº 05
da E. B. Santa Lúcia
São Lourenço d'Oeste, SC
em 22/12/1995

Sonia Ana Garbin Butilli
Diretora de Escola / E. B. Sta. Lúcia
Registro MEC 93/86/Adm. Esc.

REPUBLICA FEDERATIVA DO BRASIL
CAMPANHA NACIONAL DE ESCOLAS DA COMUNIDADE
COLÉGIO CENECISTA JORGE LACERDA
Parecer de Autorização Nº 533/87 CEE - Portaria de Reconhecimento SED Nº 220/88
SÃO LOURENÇO D´OESTE - SANTA CATARINA

CERTIFICADO DE CONCLUSÃO DO ENSINO MÉDIO

Certificamos que **GÉRRI SANAGIOTTO,Identidade Nº 2.651.591**
filho(a) de **BRUNO SANAGIOTTO** e de **LEDA SANAGIOTTO**,
natural de **São Lourenço do Oeste**, Estado de **Santa Catarina**, nascido(a) em **19 de Agosto de 1.975**,
concluiu com aproveitamento e assiduidade o Ensino Médio,Técnico em Contabilidade, no ano letivo de **1.995** em
conformidade com os Arts. 24 e 26 da Lei Nº 9394/96 e no que preceitua o Sistema Estadual de Educação.

São Lourenço D´Oeste, 10 de Dezembro de 1.995.

CELOI BONADIMAN
Autorização nº 11/2003
Diretora Geral

SOLANGE FRANZOSI
Secretária
Portaria 206/2010
Secretário(a)

Nome do aluno: **GÉRRI SANAGIOTTO**	
Curso anterior: **ENSINO FUNDAMENTAL**	Ano de conclusão: 1995
Estabelecimento: **COLÉGIO CENECISTA JORGE LACERDA**	
Local: **SÃO LOURENÇO DO OESTE**	Estado: **SANTA CATARINA**
Registro: O presente Certificado de Conclusão Foi registrado sob nº 657 As folhas 0257 do livro de Registro De Certificados nº 003 **São Lourenço Do Oeste** 10 de Dezembro de 1.995. Responsável pelo registro	Campanha Nacional de Escolas da Comunidade Colégio Cenecista "Jorge Lacerda" CNPJ 83.621.384/0962 - 05 Autorização para funcionamento Edu. Inf. Portaria 488/96 Ens. Fund. Parecer 103/96/CCE/SC Ens. Medio. Parecer 535/97/CCE/SC Rua João Batista dos Santos Sobrinho, 305-Centro (49) 344-1375 São Lourenço do Oeste-SC 89990-000