

VISTA FACHADA FRONTAL - IMAGEM
Escala 1/75



VISTA PERSPECTIVA FRONTAL - IMAGEM
Escala 1/75



VISTA FACHADA LATERAL - IMAGEM
Escala 1/75



VISTA PERSPECTIVA FUNDOS - IMAGEM
Escala 1/75



VISTA COBERTURA - IMAGEM
Escala 1/75

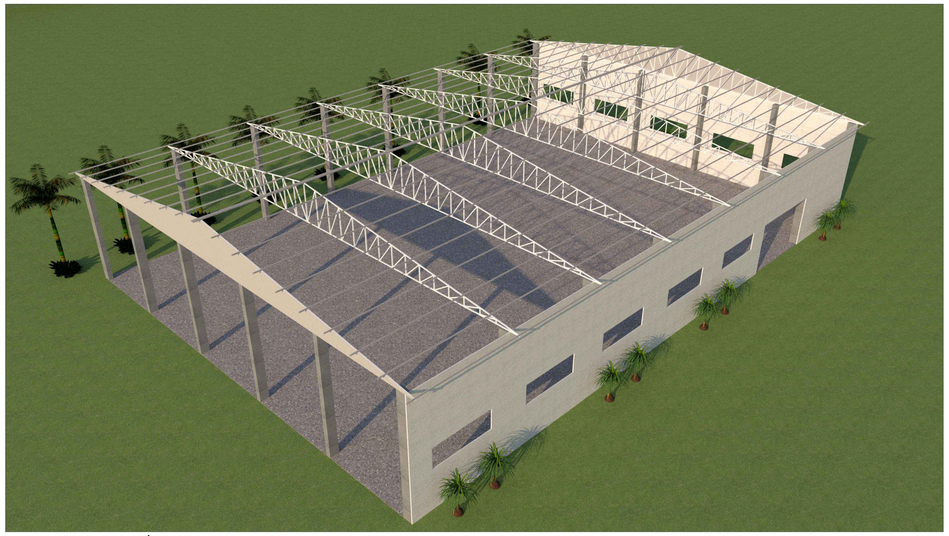

VISTA ESTRUTURA METÁLICA - IMAGEM
Escala 1/75

APROVAÇÃO/CARIMBO:

AMNOROESTE
ASSOCIAÇÃO DOS MUNICÍPIOS DO NOROESTE DE SANTA CATARINA

PROJETO: ARQUITETÔNICO

OBRA: CONSTRUÇÃO DA 1ª ETAPA DO BARRACÃO
COMUNIDADE LINHA MATÃO

ENDEREÇO: COMUNIDADE LINHA MATÃO
NOVO HORIZONTE-SC

PROPRIETÁRIO: NUNICÍPIO DE NOVO HORIZONTE-SC
CNPJ Nº 95.990.115/0001-87

RESPONSÁVEL TÉCNICO: AMARILDO MARTINS RIBEIRO:05079131918
Assinado de forma digital por AMARILDO MARTINS RIBEIRO:05079131918
Dados: 2025.07.30 13:59:14 -03'00'
Engº Civil Amarildo M. Ribeiro - CREA-SC 156004-7

RESPONSÁVEL TÉCNICO: Engº Eletricista Charlan Smaniotto Luzzatto - CREA-SC 127695-8

DESENHO CAD: Eliveltro Jesus Passini - CFT-01901295907
Jaison R. dos Santos - CREA SC 178513-5

DESCRIÇÃO
VISTA FACHADA FRONTAL - IMAGEM
VISTA FACHADA LATERAL - IMAGEM
VISTA PERSPECTIVA - IMAGEM
DETALHES

PRANCHA: ARQ - 04/04

ÁREA: 875,00m²

ESCALA: INDICADA

CONTATO: E-MAIL: amnoroeste@amnoroeste.org.br - TEL: (49)3344-1991

30/07/2025